

# 『ICD-9 常用碼對應 ICD-10 編碼』操作說明

## 功能說明

配合 104 年全民健康保險國際疾病分類第十版(ICD-10-CM/PCS)編碼實作獎勵方案做好全面轉碼之準備並進入實作階段，因應 105 年實施上線

因 ICD-9-CM 與 ICD-10-CM 二個版本架構與總筆數不同，致 ICD-9-CM 順向對應出「多筆的」ICD-10-CM，實務應用時僅提供可能對應的代碼範圍，無法提供絕對性的對應結果。應用時須以資訊處理資料庫，再依不同資料庫與需求進行資訊或人工修正，方可能達成使用之目的。

其現行歸納對應情形有：

- |             |                  |
|-------------|------------------|
| 一、相等對應      | 四、組合對應-多組對應*類型 1 |
| 二、相近對應      | 五、組合對應-多組對應*類型 2 |
| 三、組合對應-單組對應 | 六、無對應碼           |

有關對應資料說明完整檔案可上本公司網站下載「ICD-9-CM 2001 年版與 ICD-10-CM 對應資料閱讀說明」、「ICD-9-CM2001 年版與 ICD-10-CM 對應資料檔」參閱。

## 實作獎勵

### 104 年全民健康保險國際疾病分類第十版(ICD-10-CM/PCS)編碼實作獎勵方案

#### ➤ 門診獎勵標準

西、中、牙醫診所除原以 ICD-9-CM 編碼外，另以 ICD-10-CM/PCS 編碼，於費用年月 104 年 7 至 10 月中，任一月份之次月 30 日前於「健保資訊網服務系統 (VPN)」之「ICD-10-CM/PCS 預檢醫療費用申報資料上傳」作業區，依現行醫療費用申報格式申報，並通過預檢檢核。

#### ➤ 西醫診所獎勵金額

符合獎勵標準之診所（含無生產住診案件之婦產科診所），每家給予定額獎勵金 4,900 元；提供生產住診服務之婦產科診所，每家給予定額獎勵金 7,000 元。採全年結算 1 次。

## 操作步驟

醫聖系統版本要求：門診系統 6.0087 以上

### ➤ 醫聖診療系統以申報常用 ICD-9 對應操作說明：

1、於主選單畫面上方的功能列點選『D 資料庫』→『診斷病名整理』→『ICD-9 轉換 ICD-10』



2、滑鼠左鍵點一下『更新對應一筆』，屬於相等對應的診斷碼會自動帶入 ICD-10 欄位內。  
相等對應（一對一）完成後，按下『離開』即可。

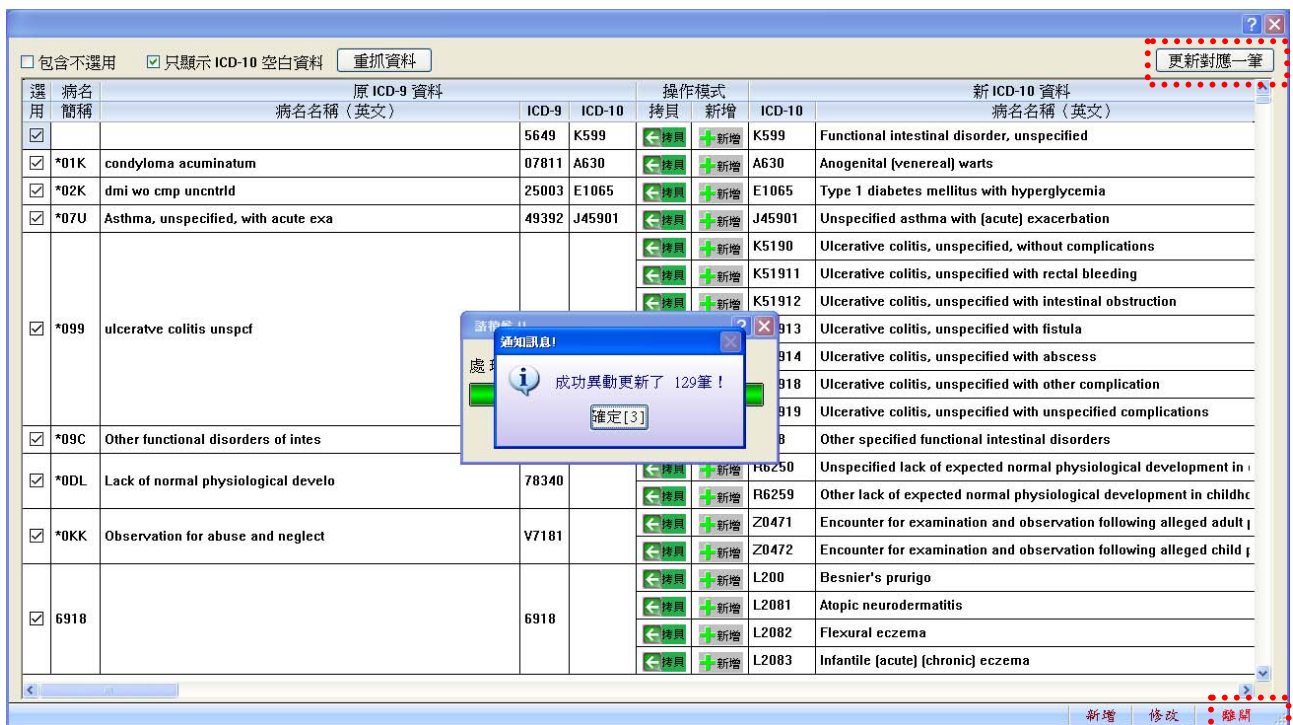

**更新對應一筆**：點選此功能程式會自動將 ICD-9 可一對一對應轉換為 ICD-10 的編碼帶入。

3、於主選單畫面上方的功能列點選『S 系統工具』→『A 系統參數設定』開啟參數設定畫面



點選參數標籤名稱『OTHER [H]』於底下尋找編號 H190『啟用 ICD-10 功能』，將設定值改為『Y』，再按下『存起來』『離開』。

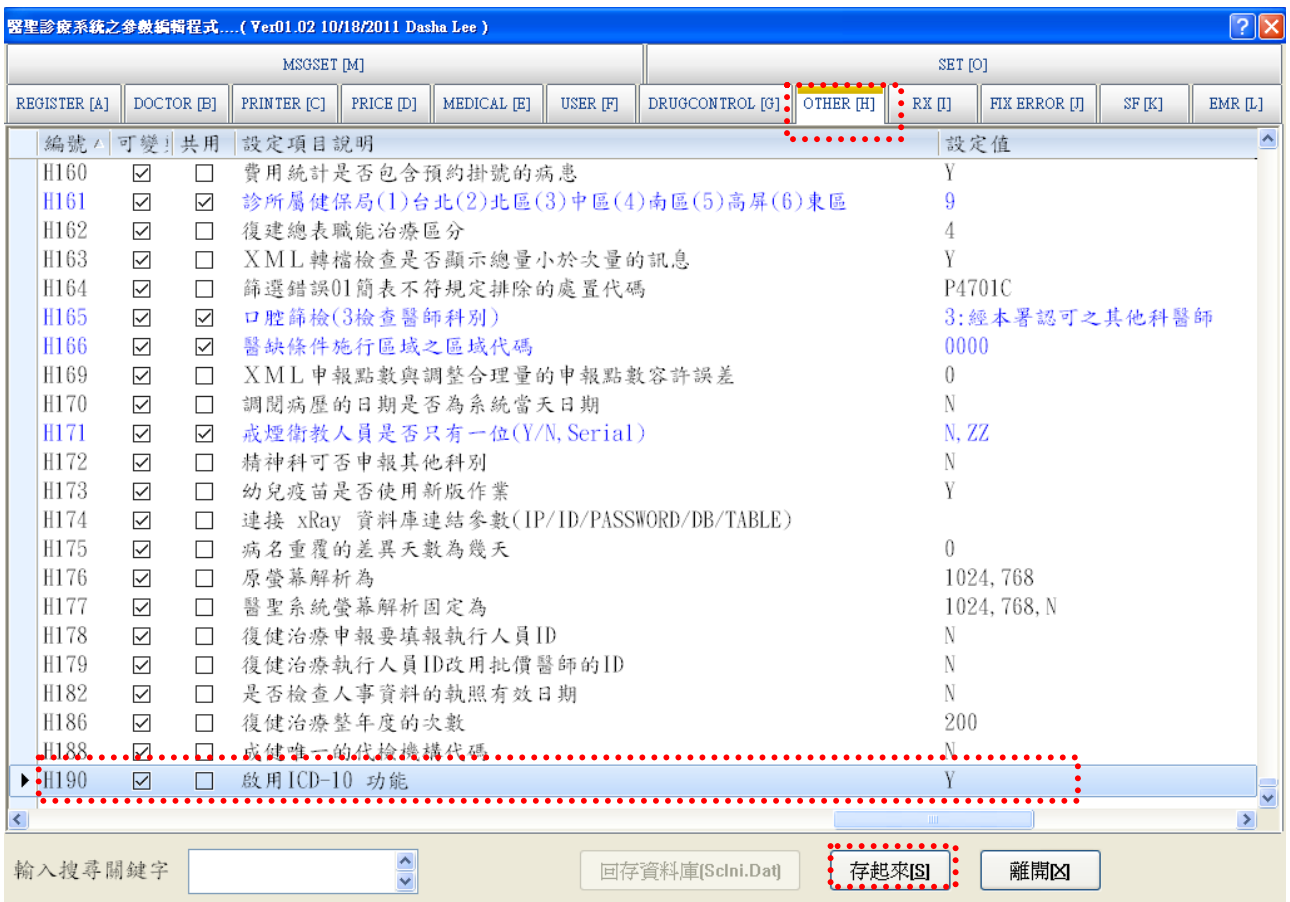

重要說明：『啟用 ICD-10 功能』參數值為「Y」時，系統會出現多樣提醒功能。平時看診作業設為「N」可關閉相關提醒功能。

初期建議於要進行「ICD-10 編碼實作獎勵方案」預檢申報作業或檢查當月申報病歷是否尚有常用 ICD-9 病名未對應 ICD-10 編碼資料時，再將『啟用 ICD-10 功能』參數改為「Y」。

4、選定費用年月後，點選『9 申報作業』的「1.檢查申報資料」，按下「確定」

進到檢查項目畫面，滑鼠左鍵點一下「篩選錯誤」

於「篩選錯誤」畫面，滑鼠左鍵按一下「不選[D]」，再勾選「沒病名或無此 ICD-10==(39)」項目，再按下「確定」。

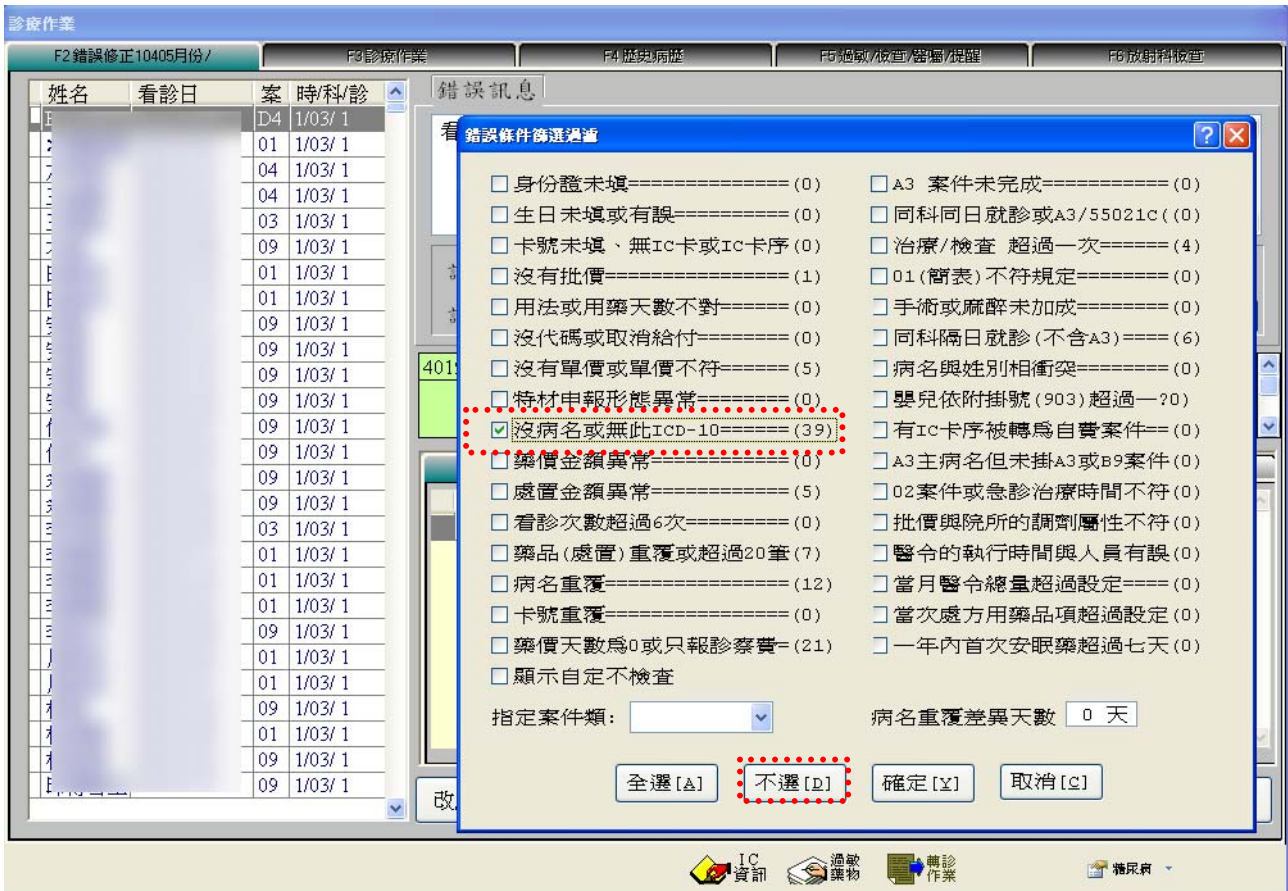

屬於「沒病名或無此 ICD-10」項目錯誤的病歷資料會顯示在左方

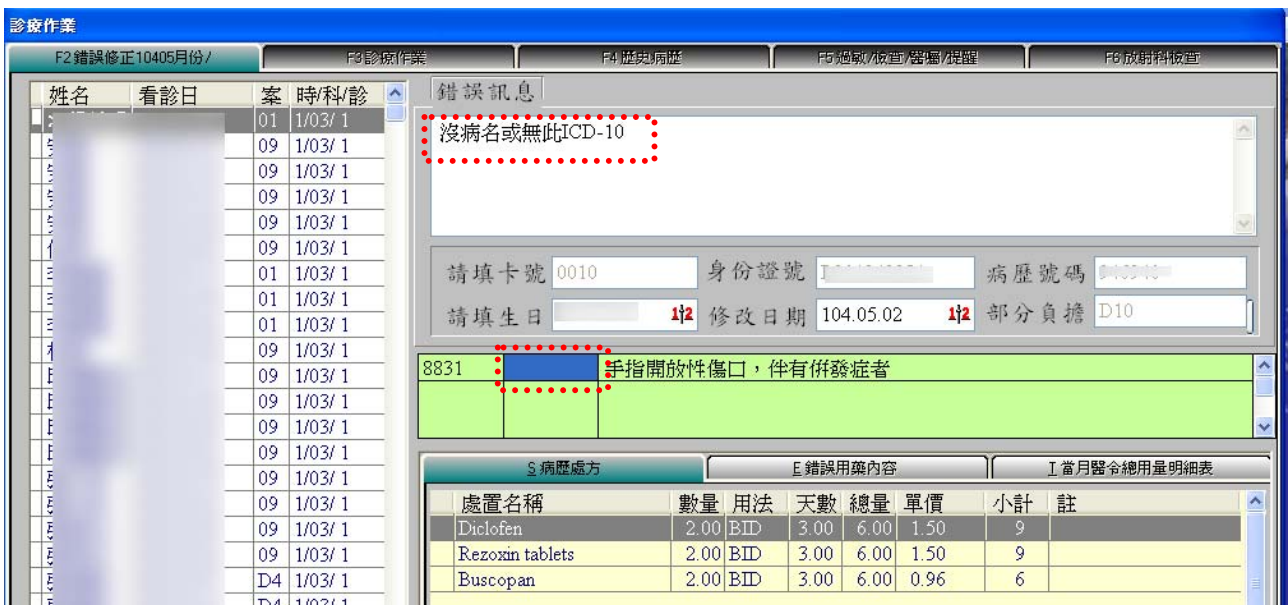

說明：當月申報病歷若有尚未對應 ICD-10 的 ICD-9 病名碼，啟用 ICD-10 參數功能後，會篩選出現在【沒病名或無此 ICD-10】項目內，()的數字為病歷筆數。若為(0)則表示當月申報病歷有用到的病名碼皆已對應完成。

對應操作方式：直接在瀏覽視窗診斷位置（如下圖紅框處）快速點擊滑鼠左鍵二下

請填卡號	Z000	身份證號	.....	病歷號碼	.....
請填生日	67.10.20	修改日期	104.05.14	部分負擔	D10

4659		急性上呼吸道感染
25000		糖尿病

開啟『國際傷病查詢系統』作業畫面【功能說明請參閱下一頁】

請選擇國際傷病名稱

過濾條件: 25000     By 病名    By ICD-9    By ICD-10  

慢性	ICD-9	ICD-10	國際傷病名稱(英)	國際傷病名稱(中)
是	25000	E119	Type 2 diabetes mellitus without complication	第二型糖尿病，未伴有併發症
是	25000	E139	Other specified diabetes mellitus without com	其他特定糖尿病，未伴有併發症

選擇好要對應的 ICD-10 後，再快速點擊滑鼠左鍵二下即會自動帶入，完成對應轉換作業。

4659		急性上呼吸道感染
25000	E119	糖尿病

該項篩選錯誤畫面內容呈現空白時，即表示當月申報 ICD-10 病名碼已全部對應選擇完成。

診療作業

F2 錯誤修正10405月份 /    F3 診療作業    F4 歷史病歷    F5 過敏/檢查/醫囑/提醒    F6 放射科檢查

姓名	看診日	案時/科/診	錯誤訊息

請填卡號     身份證號     病歷號碼

請填生日     修改日期     部分負擔

S 病歷處方    E 錯誤用藥內容    I 當月醫令總用量明細表

處置名稱	數量	用法	天數	總量	單價	小計	註

## ➤ 『國際傷病查詢系統』介面功能說明

(1) 『過濾條件』：可自行輸入相關鍵值來搜尋 ICD-9 及 ICD-10

點選「BY 病名」→在「過濾條件」輸入中英文病名，點選「重抓資料」，程式會自動搜尋相關診斷的資料，如下圖

請選擇國際傷病名稱(條件式:"高血壓"\$Icd\_10ch)

過濾條件: 高血壓     By 病名    By ICD-9    By ICD-10  

慢性	ICD-9	ICD-10	國際傷病名稱(英)	國際傷病名稱(中)
	36211	H35031	Hypertensive retinopathy, right eye	右側眼高血壓性視網膜病變
	36211	H35032	Hypertensive retinopathy, left eye	左側眼高血壓性視網膜病變
	36211	H35033	Hypertensive retinopathy, bilateral	雙側高血壓性視網膜病變
	36211	H35039	Hypertensive retinopathy, unspecified eye	未明示側性高血壓性視網膜病變
是	4010	I10	Essential (primary) hypertension	本態性(原發性)高血壓
是	4011	I10	Essential (primary) hypertension	本態性(原發性)高血壓
是	4019	I10	Essential (primary) hypertension	本態性(原發性)高血壓
是	40200	I119	Hypertensive heart disease without heart fail	高血壓性心臟病，無心臟衰竭
是	40201	I110	Hypertensive heart disease with heart failure	高血壓性心臟病伴有心臟衰竭

(2) 點選「BY ICD-9」→在「過濾條件」輸入 ICD-9，點選「重抓資料」，程式會自動搜尋相關診斷的資料，如下圖

請選擇國際傷病名稱(條件式: .t)

過濾條件: 4659     By 病名    By ICD-9    By ICD-10  

慢性	ICD-9	ICD-10	國際傷病名稱(英)	國際傷病名稱(中)
	4659	J069	Acute upper respiratory infection, unspecified	急性上呼吸道感染

(3) 點選「BY ICD-10」→在「過濾條件」輸入 ICD-10，點選「重抓資料」，程式會自動搜尋相關診斷的資料，如下圖

請選擇國際傷病名稱(條件式: .t)

過濾條件: J111     By 病名    By ICD-9    By ICD-10  

慢性	ICD-9	ICD-10	國際傷病名稱(英)	國際傷病名稱(中)
	4871	J111	Influenza due to unidentified influenza virus v	未確認流感病毒所致流行性感冒併其他

- 當『啟用 ICD-10 功能』參數為『Y』時，於『9 申報作業』執行「4.製作申報磁片」的「C 檢查錯誤」或「N 網路申報」時，會出現如下圖詢問視窗

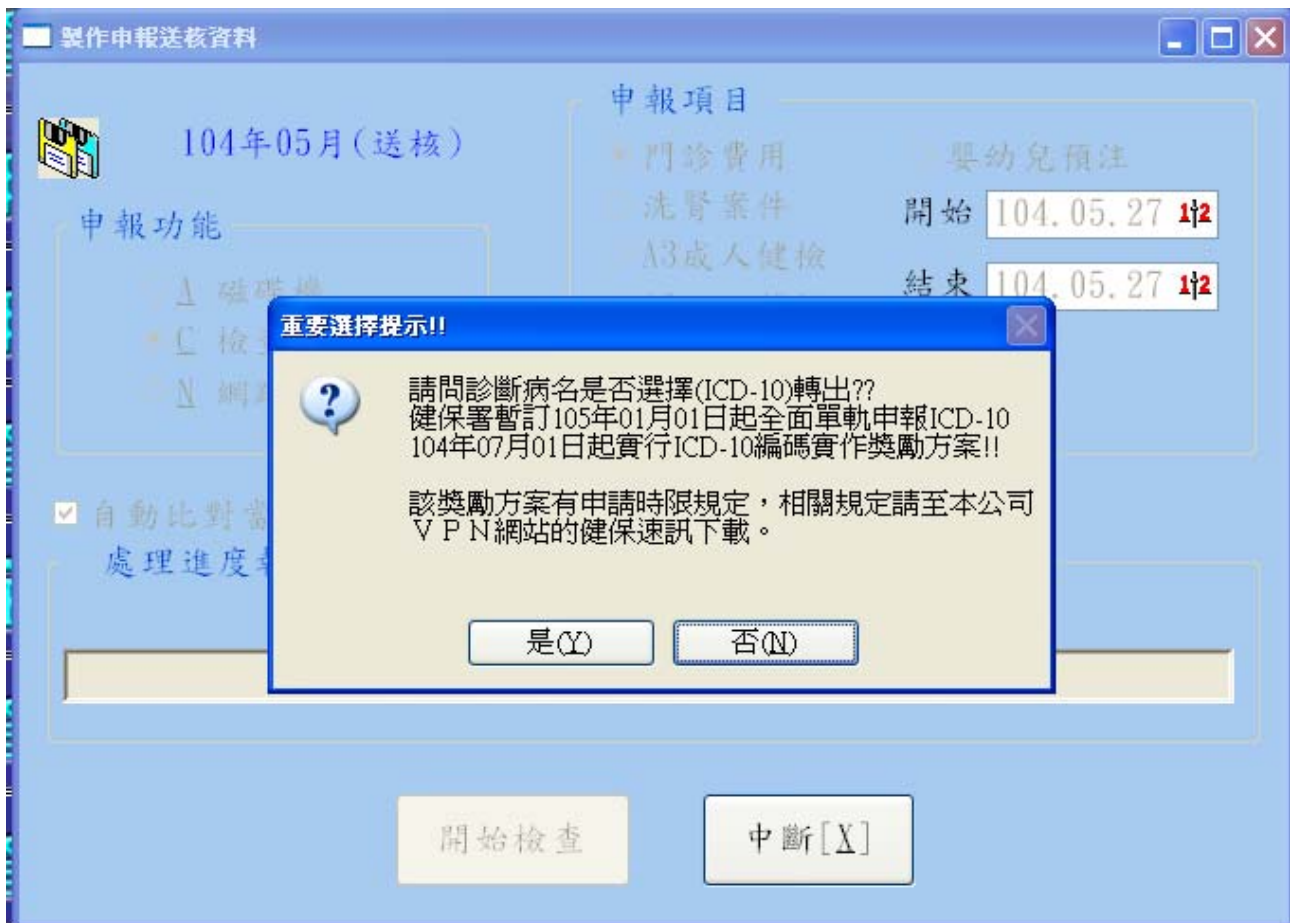

用戶可選擇用現行【ICD-9-CM/PCS 編碼】轉出申報檔上傳費用申報或以【ICD-10-CM/PCS 編碼】轉出申報檔進行實作獎勵預檢作業。

TEL : (07) 315-4932 ; 315-4871 FAX : (07) 315-4827

TEL : (02) 8972-5837 FAX : (02) 8972-5841

手機服務專線 : 0939-373262 ; 0982-218581 ; 0982-218876

Internet 網址 <http://sc-dr.tw>

VPN 網址 <http://10.252.3.82>

若有任何操作或使用上的問題，請電洽醫聖客服專員為您服務！